



Accueil de l'ISETA





Assemblée générale de:
la section BAUGES
de l'Union des Forestiers Privés
de la **HAUTE SAVOIE**

Samedi 27 février à SEVRIER





**Assemblée générale de la section BAUGES
de l'Union des Forestiers Privés de la HAUTE SAVOIE**

Rapport moral du président:

Jean Pierre PORTIER





Adhérents au 1^{er} janvier 2016

252 adhérents pour 1340ha

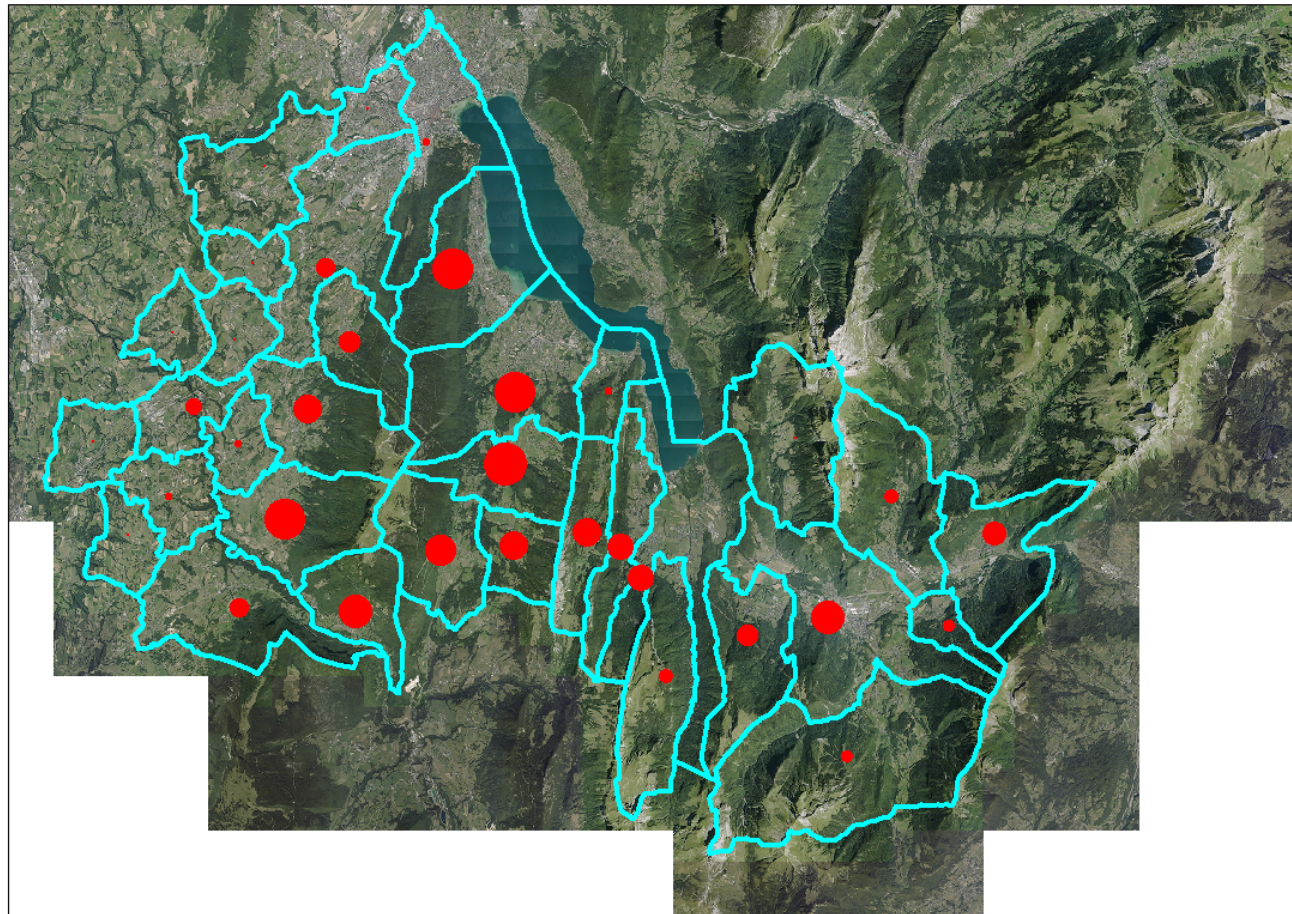

Évolution des adhérents depuis 1986

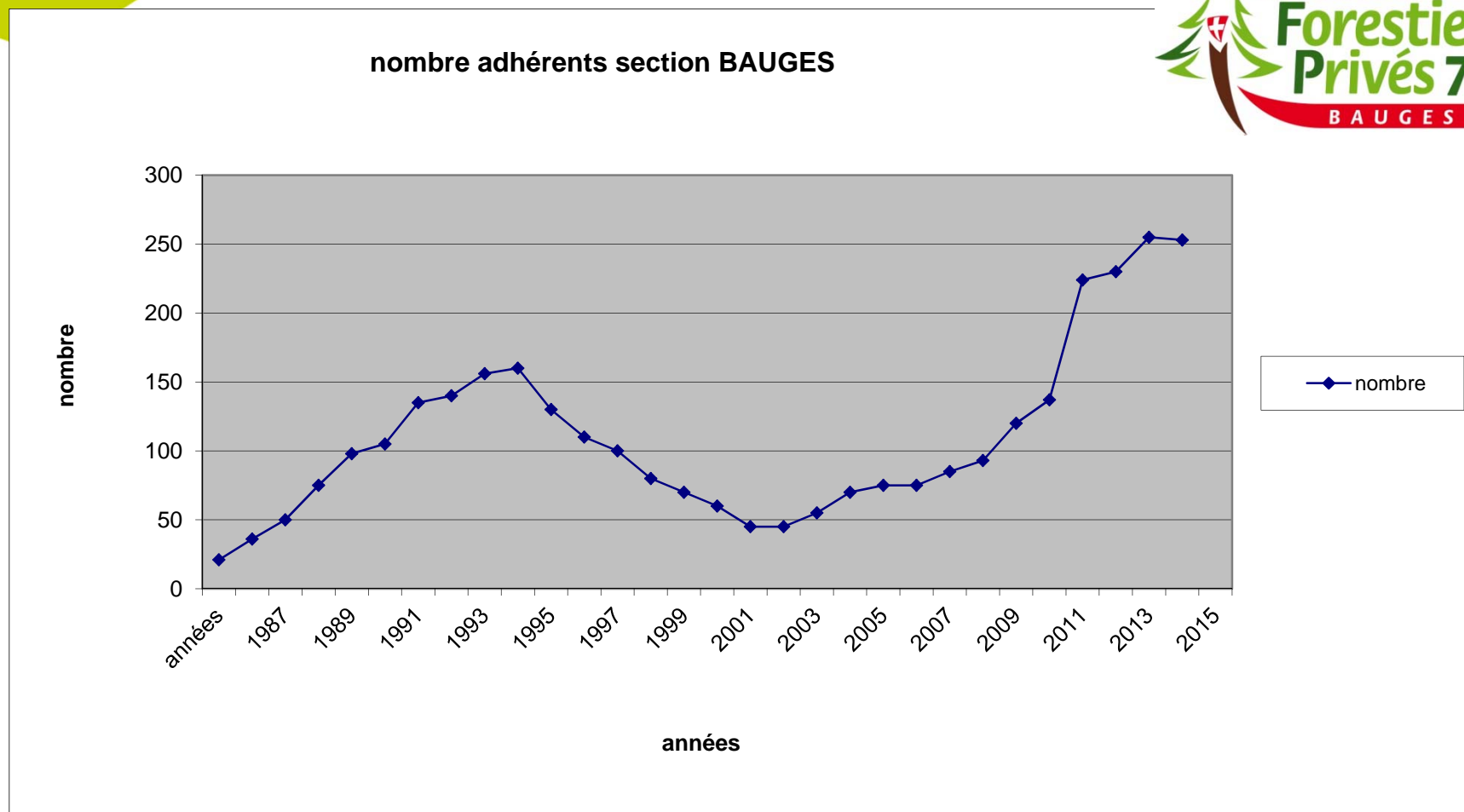

30 ans de la section BAUGES

- création le 16 septembre 1986 à FAVERGES,
1^{er} président M André BOURGEOIS
2^{ième} président Jean Pierre PORTIER depuis 2001





Journées d'animation en 2015

| date | thème | lieu | nombre |
|--------------|---|-----------------|--------|
| 13 mars | « équilibre sylvo-cynégétique » | SEVRIER | 32 |
| 18/19 avril | Participation « comice agricole » | FAVERGES | |
| 13 juin | « fête de la forêt de montagne » | LANS EN VERCORS | |
| 13 septembre | Participation « fête du LAUDON » | SAINT JORIOZ | |
| 20 septembre | « reconnaissance de végétaux » lors de l'inauguration de la scierie « DUBOIS » | GRUFFY | 46 |
| 18 octobre | Participation à « la r'voilà » | GRUFFY | |
| 20 novembre | « débardage au câble » | FAVERGES | 6 |

Fête du LAUDON 2015



Actions avec le Parc Naturel Régional du Massif des BAUGES

- Inventaire des arbres remarquables:
- Journées « vis ma vie de bûcheron »:



Chêne de « sollier » à DOUSSARD



Participation à l'indice de consommation sur le SEMNOZ

Au cours du mois de juin 2015, 8 propriétaires forestiers de la section BAUGES avec l'ISETA, l'ONF et le PNR du Massif des BAUGES ont participé à la réalisation de 25 points statistiques (sur 210) sur le massif du SEMNOZ

Ce travail permet de connaître l'évolution des dégâts de cervidés sur ce massif





SYNTHESE

SEMNOZ 2003-2014



Abondance



Performance



Pression multi-spécifique



Etat d'équilibre

DEGRADATION

STABILISATION

L'état d'équilibre biologique entre la population de cerfs et son environnement s'est dégradé au cours des 12 dernières années alors qu'il est stable pour la population de chevreuils.

Vigilance concernant le cerf



Création du martéloscope de FAVERGES

Un martéloscope « Biodiversité » sur Faverges

Lieu de discussion autour des enjeux de production de bois et
de préservation de la biodiversité en forêt

Ce site a été créé avec l'aide du PNR M BAUGES et de l'ISETA



Coupes de bois et travaux réalisés en 2015 sur la section BAUGES

- Travaux plantation: **3,5ha** pour **10 propriétaires**
- Travaux dépressage plantation: **9ha** pour **7 propriétaires**
- Coupe de jardinage: **41 ha**, **3 300m³** pour **32 propriétaires**
- Coupe 1^{ère} éclaircie: **3ha**, **210 m³** pour **3 propriétaires**
- Coupe rase: **6ha**, **3050m³** pour **9 propriétaires**
- Soit **2,5 ETP** (emploi temps plein)
ou un chiffre d'affaire de **478 060€**
- Ou **23 emplois sur la filière bois**





Activité 2015 « mobilisation »

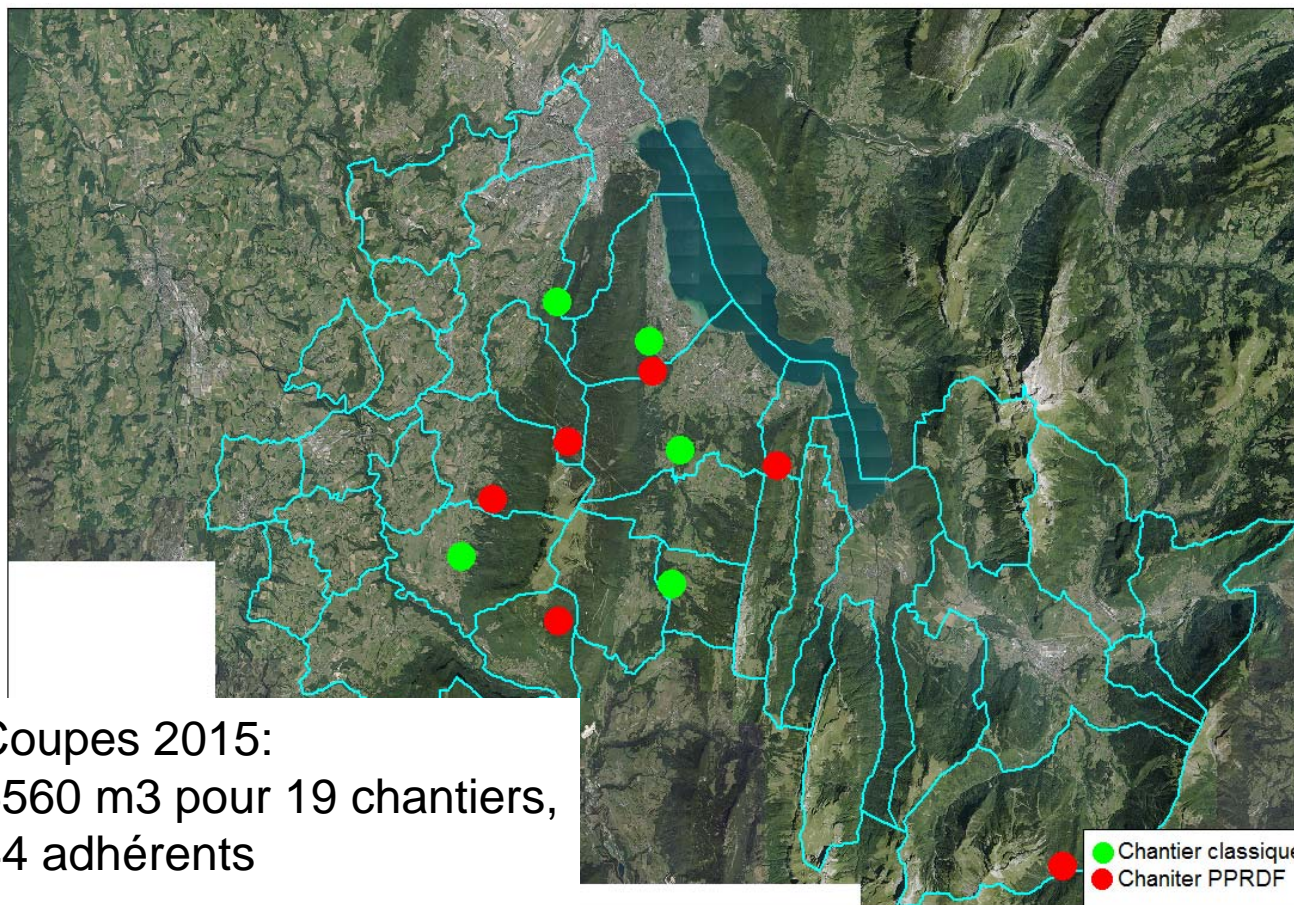

Coupes 2015:
6560 m³ pour 19 chantiers,
44 adhérents





Exemple de mobilisation de propriétaires forestiers à LESCHAUX

Nombre de propriétaires: 7

Surface: 7,5ha

Travaux de coupe de jardinage: 326m³ de résineux,
85 m³ de feuillus

Travaux de dépressage de régénération sur 1,1ha

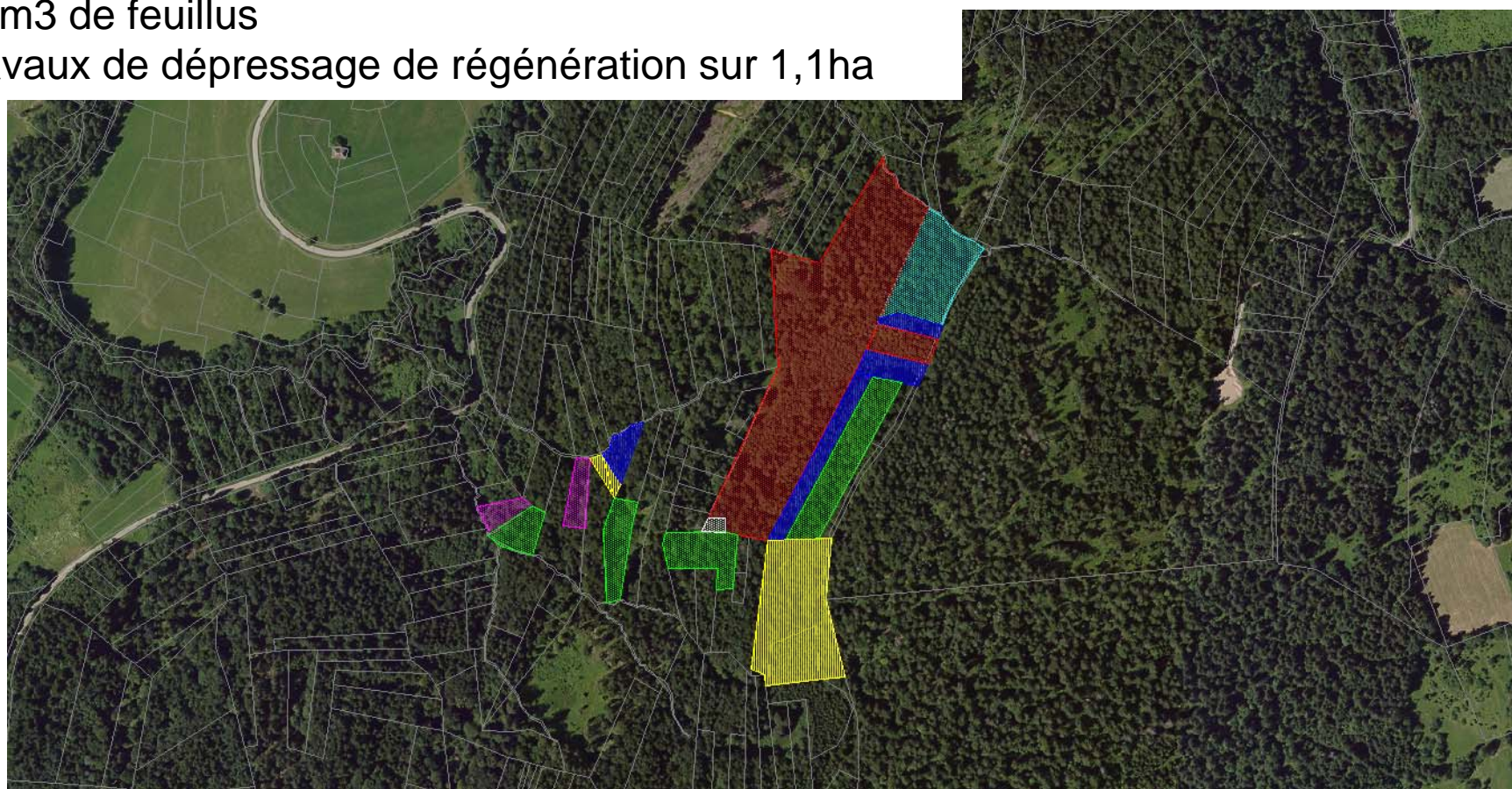

Création de l'Association Syndicale de Gestion Forestière du Val LAUDON



- Adhésion des propriétaires à une gestion en commun de leurs bois
- Mise en vente des bois ensemble
- Projet de travaux en commun (piste, plantation, travaux sylvicoles)
- Aides de l'état , du conseil régional et de l'Europe





Projet réunions de vulgarisation 2016

| date | thème | Lieu |
|--------------|--|--------------|
| mars | « débardage au cheval » | SAINT JORIOZ |
| 18 mars | Conférence de la forêt: « la sylvothérapie » | DUINGT |
| 2 avril | Journée de formation à la plantation forestière | SAINT JORIOZ |
| 11 septembre | « fête du LAUDON » | SAINT JORIOZ |
| septembre | Reconnaissance des végétaux | DOUSSARD |
| | Anniversaire des 30 ans de la section BAUGES | |
| Mai ou juin | Voyage d'étude: « la multifonctionnalité de la forêt » En collaboration avec le groupement des sylviculteurs des BAUGES 73 | MORVAN (?) |
| | | |



Projets 2016 « mobilisation »

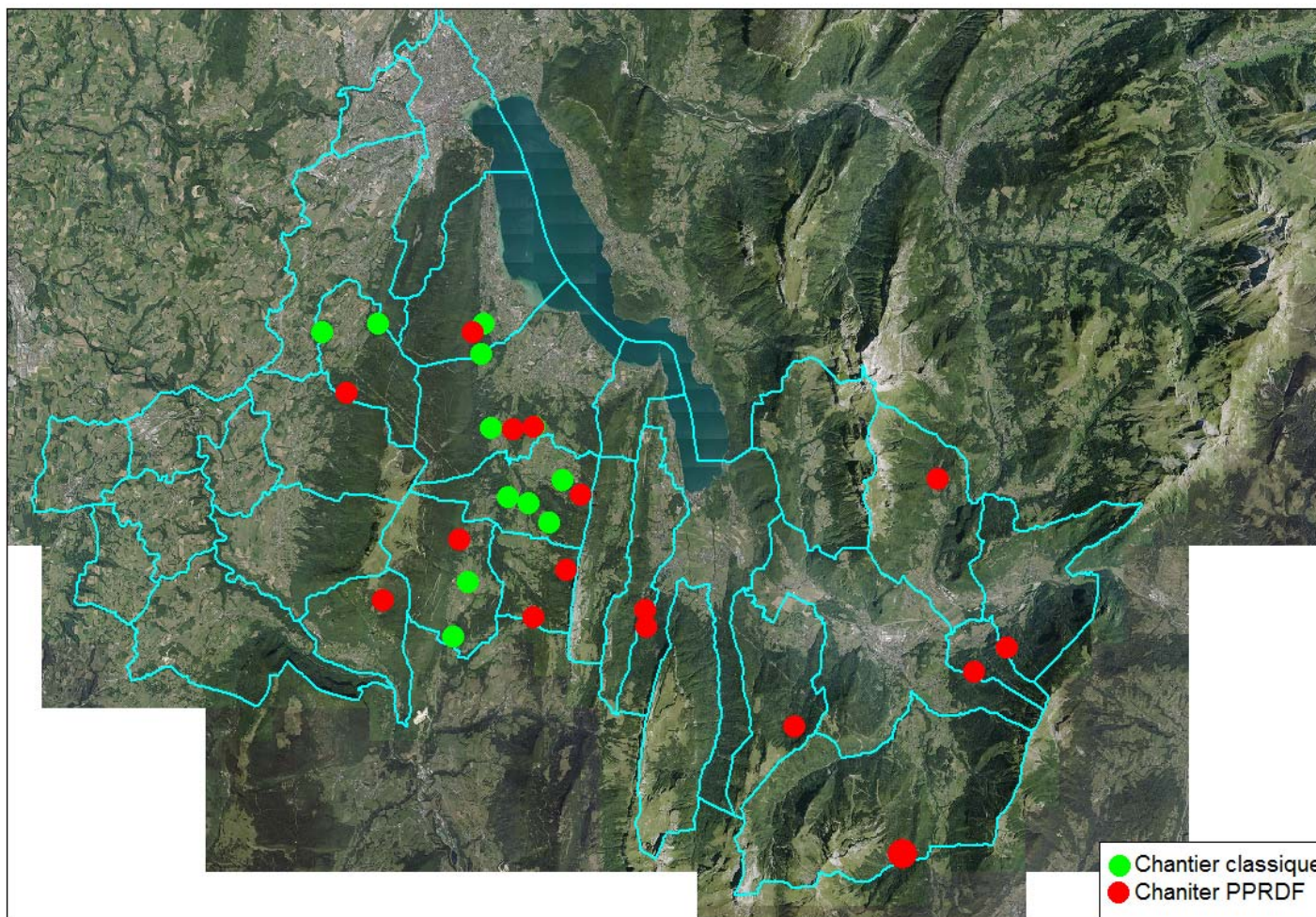

2016 « desserte »

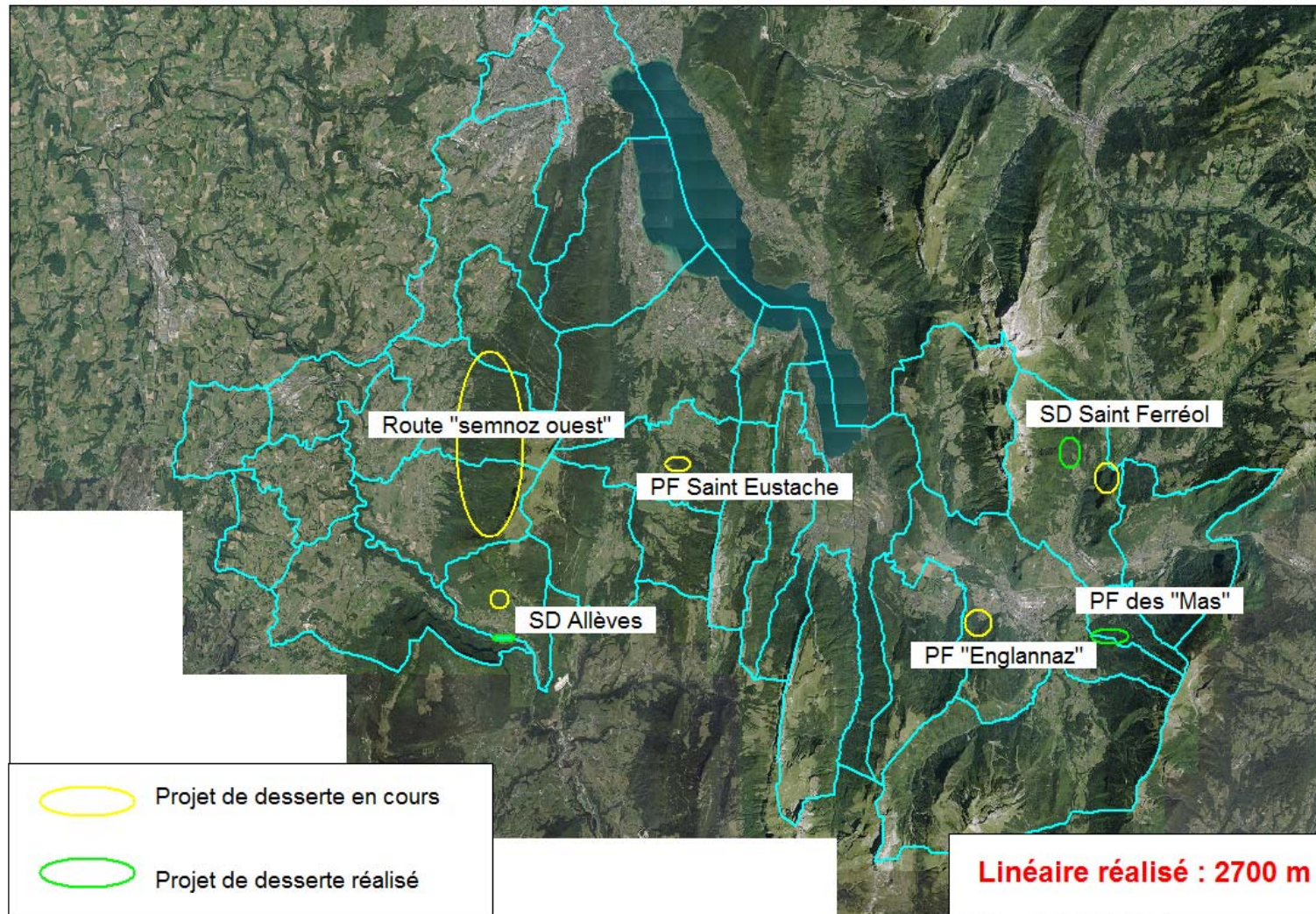

Lutte contre le scolyte (bostryche) sur la section BAUGES



Conditions favorables à sa prolifération:

- Vieil épicéa,
- Étés secs (changement climatique),
- Peuplement d'épicéas à basse altitude,
- Coupe blanche en lisière,



Lutte contre le scolyte en HAUTE SAVOIE

Ce scolyte est l'un des plus importants ravageurs de l'épicéa, L'essaimage débute début avril, le mâle pénètre sous l'écorce (1).

Les mâles fécondent une ou deux femelles qui forent deux galeries de pontes (2),

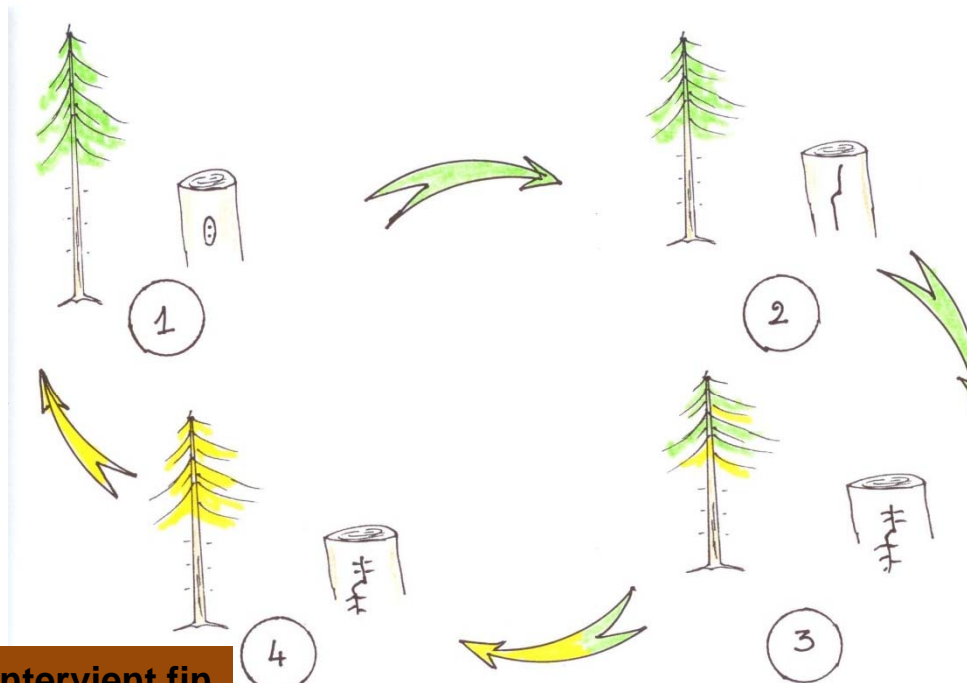

L'émergence des adultes intervient fin de printemps ou début d'été (4). Les attaques peuvent présenter un caractère épidémique. Les insectes s'attirent sur les arbres cibles par des signaux chimiques particuliers (phéromones d'agrégation)

Ensuite des galeries larvaires, plus courtes et perpendiculaires aux galeries maternelles, se développent. Ces galeries perturbent la circulation de la sève de l'arbre et provoquent son dessèchement (3) et sa mort (4).

Lutte contre le scolyte en HAUTE SAVOIE

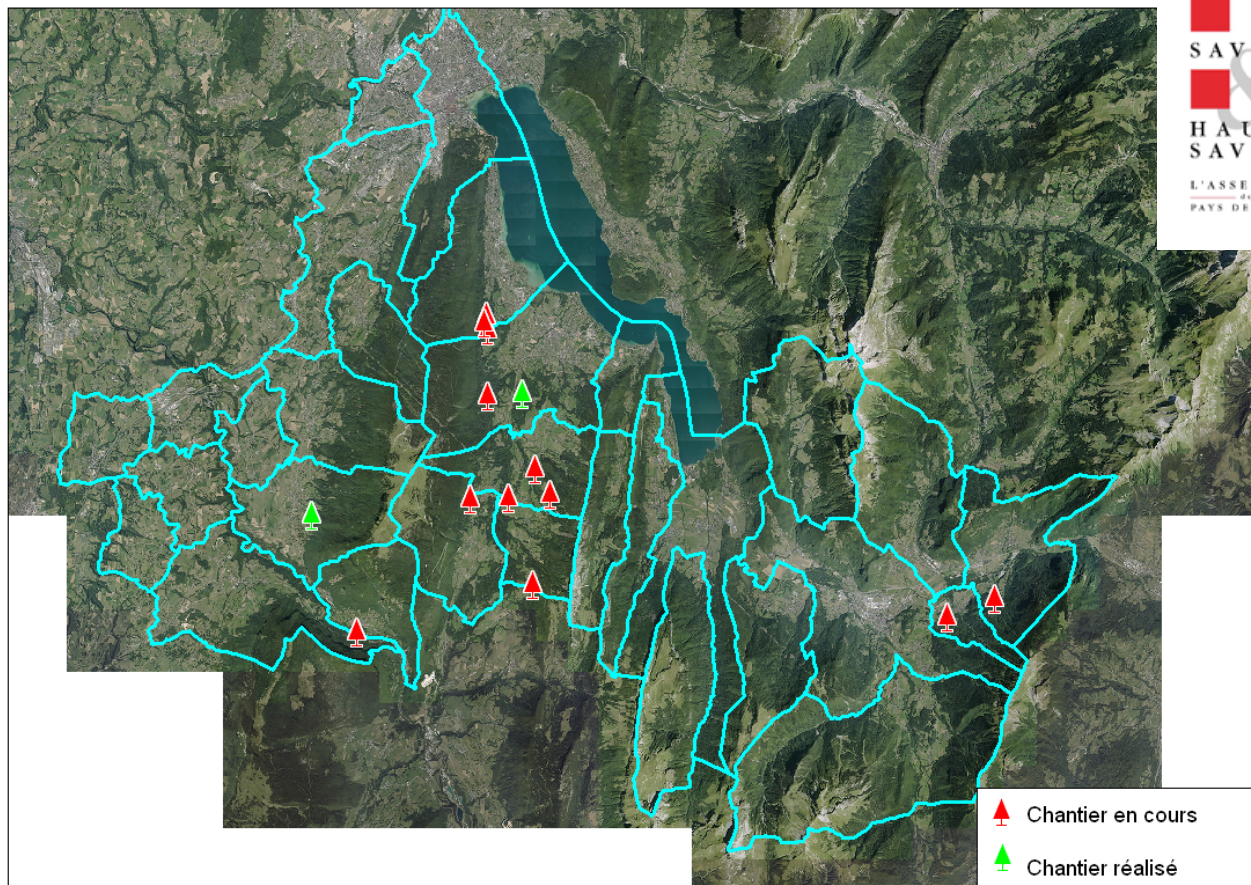

| secteur | Personnes référentes |
|--------------|--|
| SEMNOZ OUEST | Roger MARTIN / Claude CHAPPELET |
| LAUDON | François CHARVIN |
| FAVERGES | Jean Pierre PORTIER / Georges STRAPAZZON |

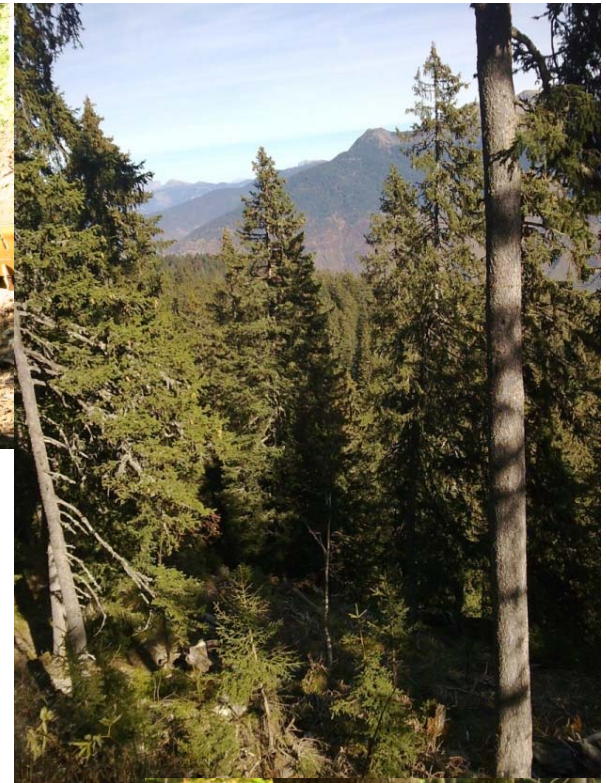

SAVOIE
&
HAUTE
SAVOIE
L'ASSEMBLEE
des
PAYS DE SAVOIE



Soutien aux investissements forêt filière bois 2015





Aides de l'Assemblée des Pays de SAVOIE à la forêt privée

Aide à la restructuration foncière :

Aide à la création de Groupement Forestier :

- **Objet de l'aide :**
- Aider à la création de groupements forestiers familiaux ou à la transformation d'indivision pour lutter contre le morcellement des parcelles.
- Aider à la création de groupements forestiers par apport de capitaux pour lutter contre le morcellement des parcelles.
- **Modalité d'intervention:**
- 80% d'aide aux frais notariés et de constitution plafonné à 3000€



**4 groupements forestiers créés (total:56ha):
(LA CHAPELLE ST MAURICE, SAINT JORIOZ,
SAINT FERREOL et QUINTAL)**





Aides de l'Assemblée des Pays de SAVOIE à la forêt privée

Aide à la restructuration foncière :

Aide à l'acquisition de parcelles forestières limitrophes :

- **Objet de l'aide :**
- Aide à l'acquisition de parcelles forestières ayant pour objectif de créer des unités de gestion de plus de un hectare
- **Modalité d'intervention:**
- 80% d'aide aux frais notariés plafonné à 500€ par acte.

**4 dossiers d'acquisition: VIUZ LA CHIESAZ,
GIEZ , SAINT FERREOL et QUINTAL**



-Aides aux boisements ou reboisements saison hiver 2014/2015

Forêts d'Avenir Pays de Savoie est une démarche partenariale proposée par le Conseil général à des propriétaires désireux de replanter leurs parcelles avec des essences adaptées aux évolutions des conditions climatiques à venir.

•Modalités d'intervention :

Un taux d'aide de 50% sur les coûts réels plafonnés de :

- nettoyage des parcelles
- plantations (1000 plants/ha) ou enrichissements (330 plants/ha)
- fourniture et mise en place de protections (gibiers)
- 1^{er} dégagement



PLANTATION EN PLEIN / SURFACES TRAITEES:

| Type d'opération | 1 chantier sur SAINT JORIOZ 4 chantiers prévus en 2016: sur SAINT JORIOZ, SEVRIER, SAINT EUSTACHE | | |
|---|--|------------------------|-----|
| Préparation/nettoyage de avant plantation : | | travers de plus de 55% | 50% |
| Plantation feuillus : | | 2200€/ha | 50% |
| Plantation résineux : | | 1800€/ha | 50% |
| Fourniture et mise en place des protections (indiquer le nombre) : | | 3€ par protection | 50% |
| 1 ^{er} dégagement | | 700€/ha | 50% |
| Total de l'aide : | | | |





Aides Forestières

AUVERGNE – Rhône-Alpes

Aides aux opérations sylvicoles (Région) :

| Type d'opération sylvicole | Opérateur | Taux de l'aide | Plafond de l'aide (€/hectare) |
|--|----------------------|-------------------------------------|-------------------------------|
| DEGAGEMENT | Entreprise | 60 % coût des travaux HT | 600 € |
| DEPRESSAGE | Entreprise | 60 % coût des travaux HT | 600 € |
| 1^{ère} ECLAIRCIE DEFICITAIRE | Entreprise | 60 % déficit exploitation HT | 900 € |
| ELAGAGE | Entreprise | 60 % coût des travaux HT | 600 € |
| TAILLE DE FORMATION | Entreprise | 60 % coût des travaux HT | 600 € |
| MARQUAGE CONVERSION EN FUTAIE IRREGULIERE | Homme de l'art agréé | Forfait 300 €/ ha plafonnée à 6 ha | 300 € |



Exigences : surface > 2 ha ; montant minimal subvention > 500 € ; document de gestion durable (PSG, CBPS, RTG) ; certification de type PEFC ; entreprise forestière engagée dans une démarche de certification





Aides Forestières

AUVERGNE – Rhône-Alpes

Aides à la rédaction d'un Plan Simple de Gestion (Région) :

- ✓ PSG volontaire (individuel) : 60% coût **TTC** du PSG (plafond 1 000 €)
- ✓ PSG groupé (structure de regroupement) : 80% coût **HT** du PSG (plafond 10 000 €)

Aides aux structures de regroupement (Région) :

- ✓ Dépenses éligibles : frais de fonctionnement
- ✓ Montant de l'aide : 80% des dépenses éligibles **HT** (plafond 2 000 €/ an pendant 3 ans)

Aides desserte forestière (Etat - Europe) :

- ✓ Dépôt des dossiers : 31/03 (comité sélection 15/05) et 31/08 (comité sélection 15/10)





Projet sentier sylviculture à SAINT JORIOZ

Création d'un sentier pédagogique sur la sylviculture à destination des écoles, jeunes sylviculteurs, touristes...

Une élève de l'ISETA travaille sur ce programme cette année



Cours des bois

Activités 2015:

- Baisse d'activité des scierie au dernier trimestre
- Engorgement des stocks en scierie
- Volume de bois scolytés important (80 000m³ sur les SAVOIE)
- Soit une baisse de 7% sur les résineux

Prix des bois bord de route (source COFORET):

- Résineux: coffrage 35 à 46€/m³
- Résineux: charpente 65 à 85€/m³
- Résineux billon: 55 à 65€/m³
- Écart de prix entre le sapin pectiné et l'épicéa 4 à 8€/m³





Nouvelle offre 2016

« Remise de la part des marchands de matériel »

GURRAL MOTOCULTURE

À FAVERGES



À SEVRIER

Pour les adhérents de la section BAUGES

10% accessoires et consommables

5% machines



Site internet de l'Union des Forestiers Privés 74

En activité: début mars 2015

Site: ufp74.com

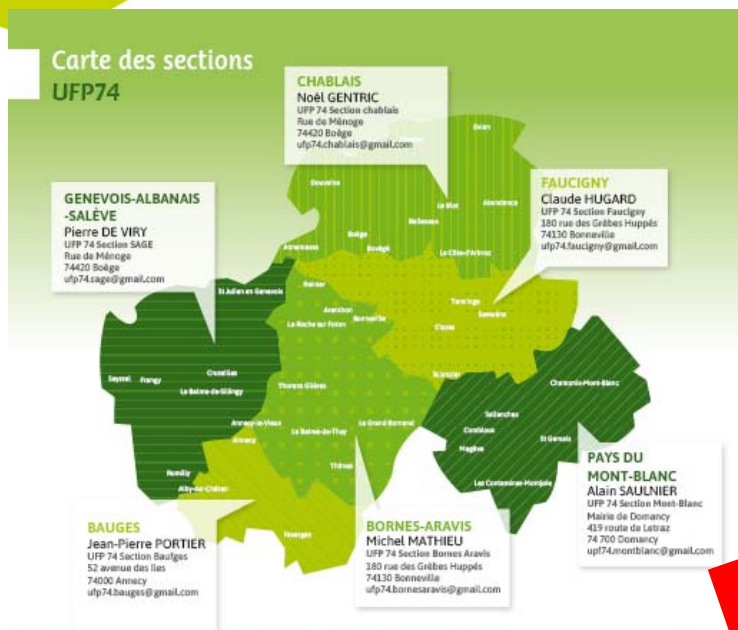

Approbation du rapport moral



À vos côtés
pour valoriser votre bois



Rue de Ménoge
74420 BOEGE
04 50 39 17 23
syndicat-74@foretpriveefrancaise.com



CRPF Rhône-Alpes

Présentation des comptes 2015 par Daniel VEYRAT et Michel COUTIN trésoriers de la section BAUGES

Union Des Forestiers Privés 74 SECTION BAUGES

compte de résultat 2015

| Rubrique | Commentaires | Dépenses | Recettes |
|---|--|-------------------|------------|
| VENTES DE PLANTS ET MATERIEL | | | 1 674,12 € |
| FRAIS BANCAIRE | EXTOURNE FRAIS SUITE ERREUR DE PRELEVEMENT | | 50,70 € |
| REPAS AG 2014 | | | 823,00 € |
| ADHERENTS | QUOTE PART COTISATIONS | | 1 230,00 € |
| CRPF | CONVENTION POUR LE GPS + 2 CHEQUES POUR 125€ | | 1 625,00 € |
| SUBVENTION | aide à la manifestation (fête du LAUDON) | | 586,00 € |
| QUOTE PART PROPRIETAIRES (ROUTE DES MAS) | | | 2 998,00 € |
| INTERETS CSL | | | 17,30 € |
| ACHAT DE PLANTS ET MATERIEL | | 1 674,12 € | |
| FRAIS BANCAIRE | | 55,87 € | |
| REPAS AG ET FETES DU BOIS | | 876,93 € | |
| ROUTE LES MAS | | 2 980,00 € | |
| PAPETERIE | | 5,00 € | |
| ASSURANCE GPS | | 115,62 € | |
| FRAIS INTERNET | | 35,14 € | |
| FRAIS POSTAUX | | 201,61 € | |
| FRAIS ET SUPPORTS D'ANIMATION | | 1 839,67 € | |
| UFP Nouveaux adhérents | | 46,00 € | |
| Total | | 7 829,96 € | 9 004,12 € |
| Résultat | | 1 174,16 € | |

Compte résultat

SITUATION BANCAIRE AU 1/01/2016

| | | |
|--|---------------|-------------------|
| Compte courant N° 967 297 65 810 (UFP 74 Section Bauges) | au 31-12-14 | 4 272,01 € |
| Résultat 2015 | | 1 174,16 € |
| VIREMENT CSL | | -3 500,00 € |
| INT. CSL 2015 | | -17,30 € |
| Charges non débitées "Support animation" | | 2 980,00 € |
| Charges non débitées "cotisations à l'union" | | 23,00 € |
| Charges non débitées "PTT" | | 107,47 € |
| Charges non débitées "frais animations" | | 9,95 € |
| Solde au 01-01-2016 | au 01-01-2016 | 5 049,29 € |
| CSL | au 31-12-14 | 2 037,34 € |
| VIREMENT CC | | 3 500,00 € |
| Interet 2015 | | 17,30 € |
| Solde au 01-01-2016 | au 01-01-2016 | 5 554,64 € |
| Soit un total de | | 10 603,93 € |
| Charges à débiter | 3120,42 | |
| | net | 7 483,51 € |

Approbation des comptes



Renouvellement de 1/3 du bureau de la section BAUGES

- **Membres du bureau:**

- **Jean Pierre PORTIER** (2015)
- **Daniel VEYRAT** (2014)
- **Roland DUBOIS,** (2016)
- **Georges STRAPPAZZON** (2014)
- **François CHARVIN** (2014)
- **Roger MARTIN** (2015)
- **Alain BERTHOLIO** (2016)
- **Claude CHAPPELET** (2015)
- **Caroline STEINMYLLER** (2016)
- **Michel COUTIN** (2014)
- **Jean François OTTOZ** (2014)
- **Henri EMONET** (2015)





Assemblée générale de l'Union des Forestiers Privés 74

Samedi 19 mars à POISY à 8h0

