



**Assemblée générale de la section SAGe
(Salève Albanais Genevois)
de l'Union des Forestiers Privés de la
HAUTE SAVOIE**

**Samedi 13 février 2016 à MINZIER
(Salle des associations de MINZIER)**





**Assemblée générale de la section SAGe
de l'Union des Forestiers Privés de la HAUTE SAVOIE**

Rapport moral du président:
Noël MENU



Adhérents au 1^{er} janvier 2016

78 Adhérents pour 817 ha

(en 2014: 62 adhérents pour 790ha)

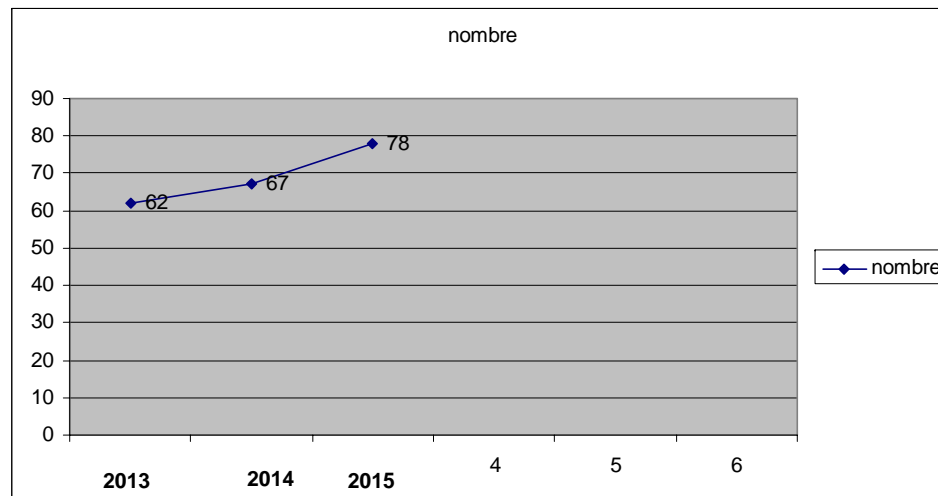

Site internet de l'Union des Forestiers Privés 74

En activité depuis juin 2015

Site: ufp74.com



À vos côtés
pour valoriser votre bois



Rue de Ménoge
74420 BOEGE
04 50 39 17 23
syndicat-74@foretpriveefrancaise.com



CRPF Rhône-Alpes



Activités 2015



Activité 2015 « mobilisation »

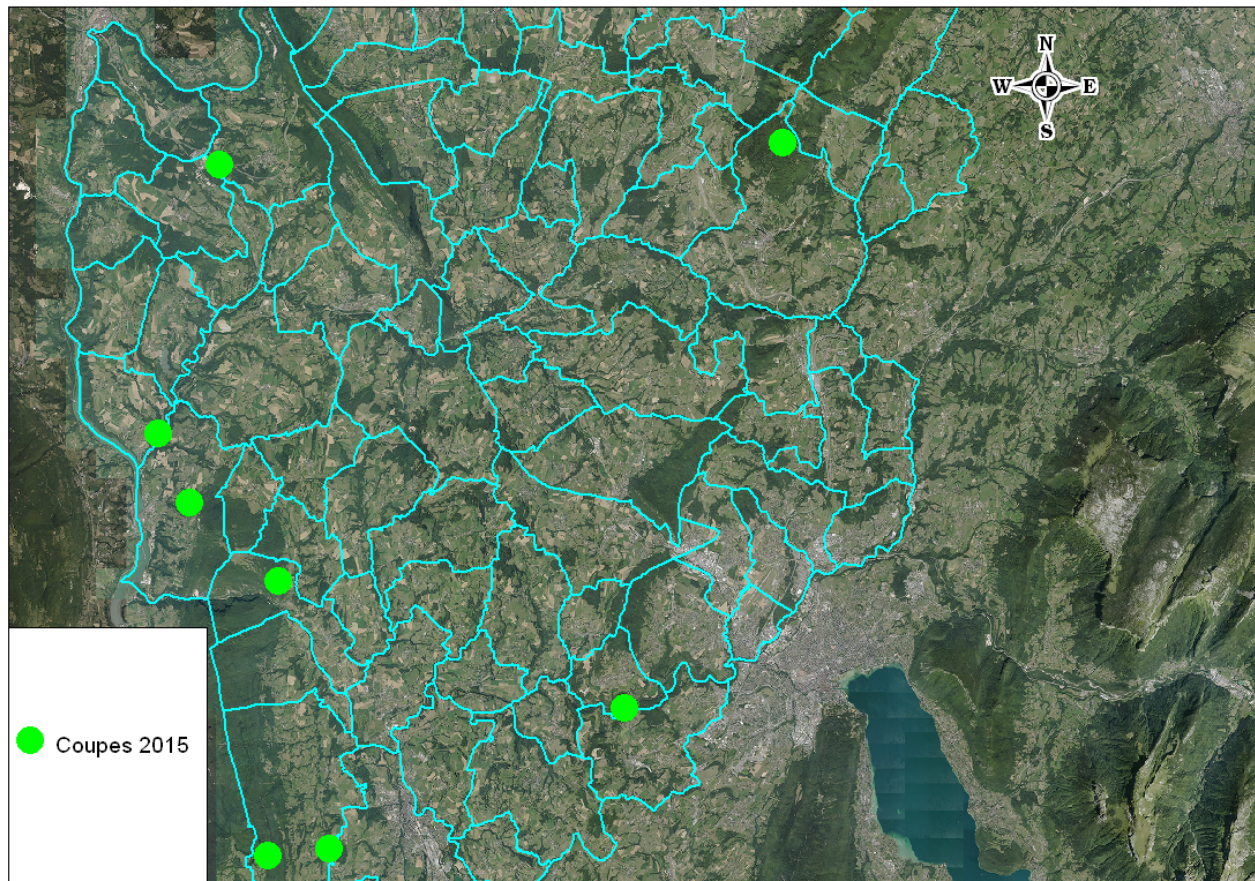

En 2015: 1730 m³ exploités
pour 12 propriétaires



Travaux et coupes sur SAGe en 2015

- Travaux dégagements plantations:
4ha pour 3 propriétaires
- Taille et élagage feuillus:
3ha pour 1 propriétaire
- Coupes: 1730m³ pour 12 propriétaires
- Ceci équivaut à 101 500€ de chiffre
soit 0,74 temps plein sur l'année
ou 6 emplois sur l'ensemble de la filière



Exemple du projet «les clus » à LOVAGNY

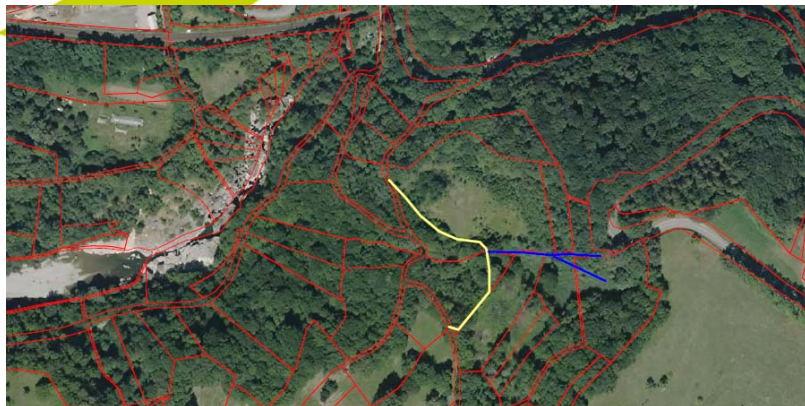

8 propriétaires regroupés en ASGF
Surface: 5ha50
Création desserte: 200ml
Création fossé: 170ml
Travaux prévus en 2016

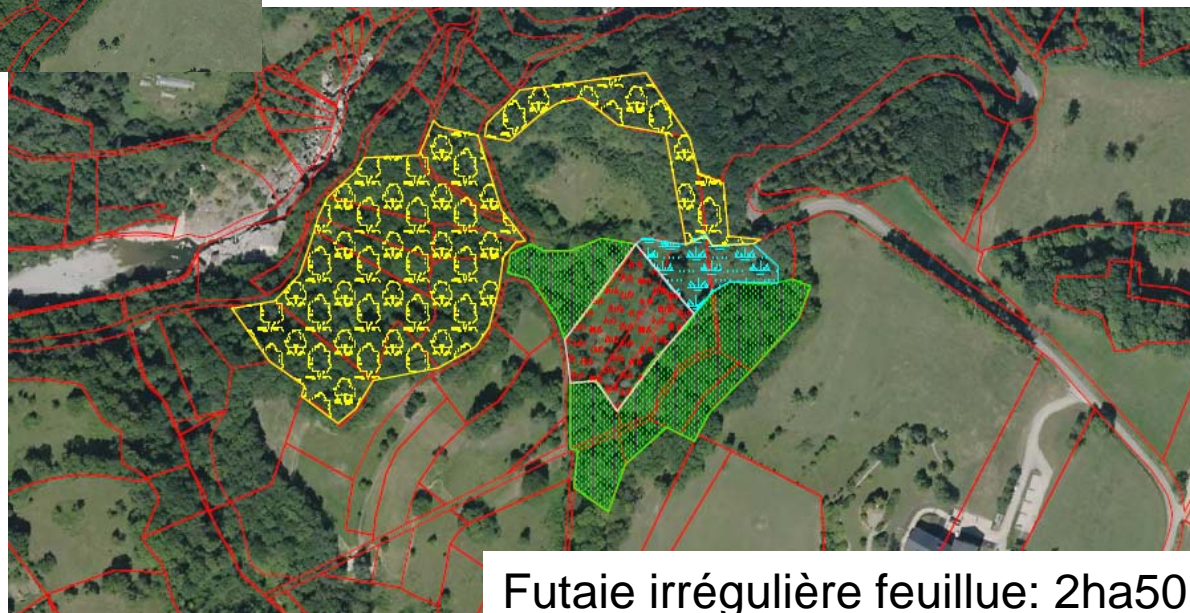

Futaie irrégulière feuillue: 2ha50
Plantation feuillue: 1ha50
Zone de verger : 1ha
Marais: 0ha50

Repérage des taches de scolyte (bostryche) au 1^{er} décembre 2015

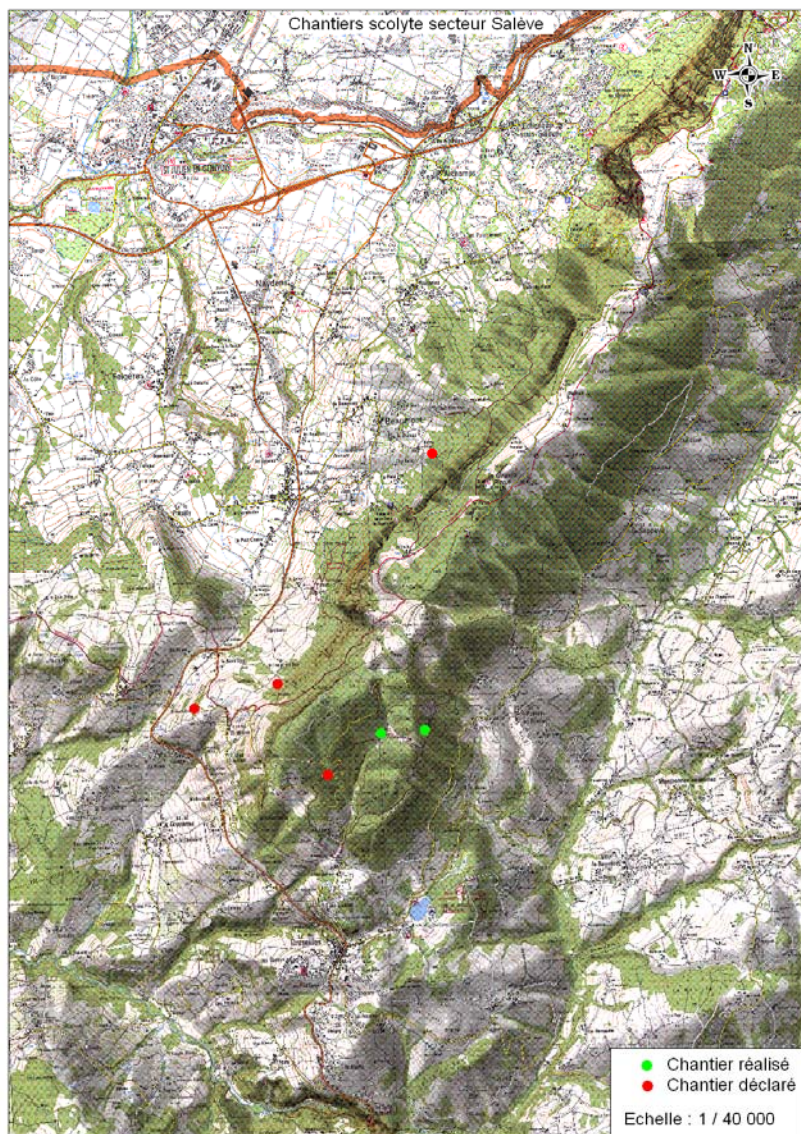

Lutte contre le scolyte (bostryche) en HAUTE SAVOIE



conditions:

- Vieil épicéa,
- Été secs (changement climatique),
- Peuplement d'épicéas à basse altitude,
- Coupe blanche en lisière,



Lutte contre le scolyte en HAUTE SAVOIE

Ce scolyte est l'un des plus importants ravageurs de l'épicéa, L'essaimage débute début avril, le mâle pénètre sous l'écorce (1).

Les mâles fécondent une ou deux femelles qui forent deux galeries de pontes (2),

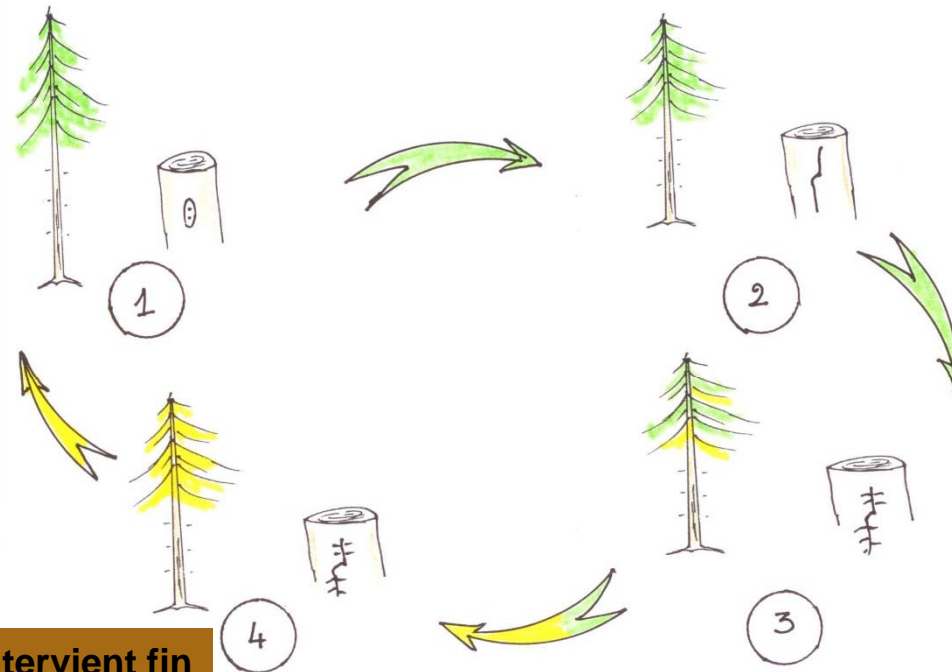

L'émergence des adultes intervient fin de printemps ou début d'été (4). Les attaques peuvent présenter un caractère épidémique. Les insectes s'attirent sur les arbres cibles par des signaux chimiques particuliers (phéromones d'agrégation)

Ensuite des galeries larvaires, plus courtes et perpendiculaires aux galeries maternelles, se développent. Ces galeries perturbent la circulation de la sève de l'arbre et provoquent son dessèchement (3) et sa mort (4).



Rapport financier par Michel CHAUMONTET (trésorier de la section SAGe)

compte de la section SAGe		
	passif	actif
au 1/01/2015		315 €
versement UFP 74 (5€/adhérent)		370 €
au 1/01/2016		685 €





Activités 2016





Projet animation et vulgarisation 2016

date	thème	Lieu
avril	Journée de formation à la plantation forestière	À définir
avril	Lutte contre le scolyte	CRUSEILLES
octobre	Martelage en futaie irrégulière	CLARAFOND
1 ^{er} mai	Présence à la foire de SEYSSEL	SEYSSEL
7 aout	Présence à la fête de la batteuse	CLARAFOND ARCINE



Projet 2016 « mobilisation »

Pour 2016: 1220m³ prévus pour 10 propriétaires

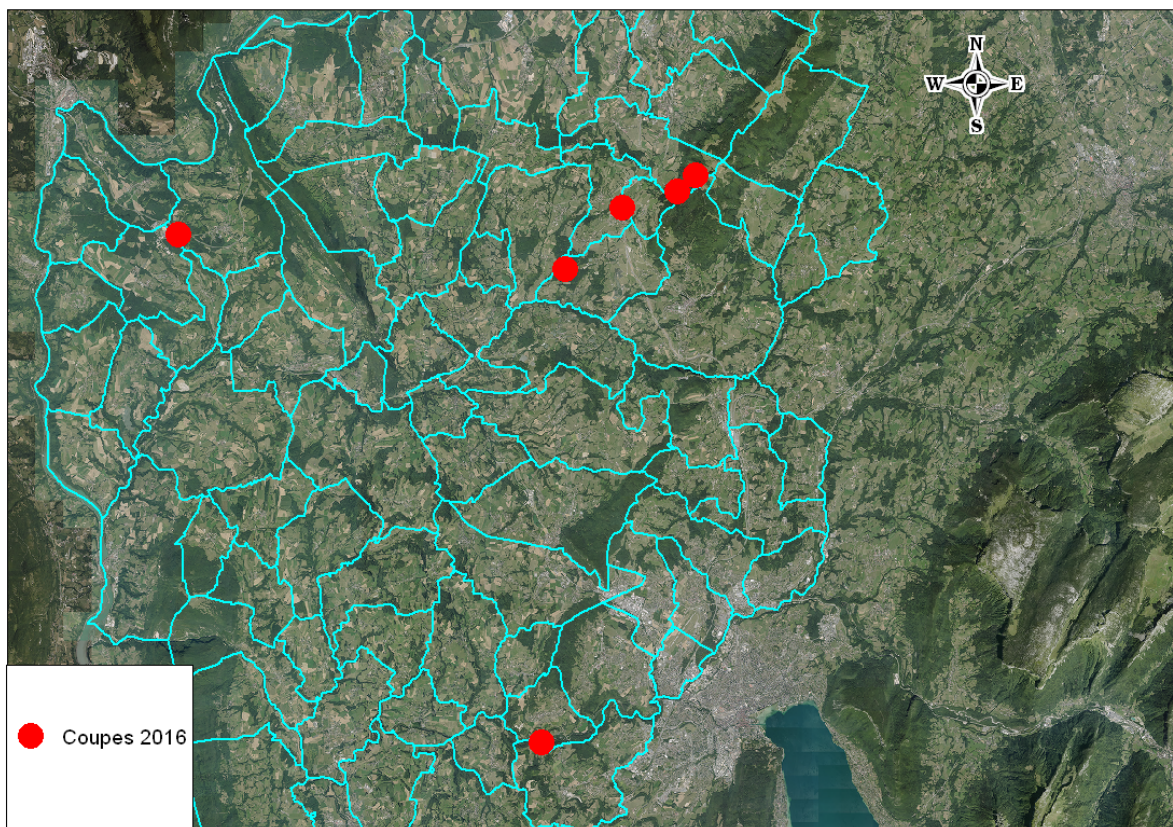



Renouvellement du 1/3 du bureau de la section **SAGe**

- **Membres du bureau:**
 - **Joël BUTTET**
 - **Michel CHAUMONTET**
 - **Christophe DEPRIECK**
 - **Pierre de VIRY**
 - **Noël MENU**
 - **Sébastien PERRET**
 - **Jacques TREYVAUD**





Assemblée générale de l'Union des Forestiers Privés 74

Samedi 19 mars à POISY à 8h30





Aides à la forêt

AUVERGNE – Rhône-Alpes





Aides Forestières

AUVERGNE – Rhône-Alpes

Aides aux opérations sylvicoles (Région) :

Type d'opération sylvicole	Opérateur	Taux de l'aide	Plafond de l'aide (€/hectare)
DEGAGEMENT	Entreprise	60 % coût des travaux HT	600 €
DEPRESSAGE	Entreprise	60 % coût des travaux HT	600 €
1 ^{ère} ECLAIRCIE DEFICITAIRE	Entreprise	60 % déficit exploitation HT	900 €
ELAGAGE	Entreprise	60 % coût des travaux HT	600 €
TAILLE DE FORMATION	Entreprise	60 % coût des travaux HT	600 €
MARQUAGE CONVERSION EN FUTAIE IRREGULIERE	Homme de l'art agréé	Forfait 300 €/ ha plafonnée à 6 ha	300 €



Exigences : surface > 2 ha ; montant minimal subvention > 500 € ; document de gestion durable (PSG, CBPS, RTG) ; certification de type PEFC ; entreprise forestière engagée dans une démarche de certification



Aides Forestières

Aides à la rédaction d'un Plan Simple de Gestion (Région) :

- ✓ PSG volontaire (individuel) : 60% coût **TTC** du PSG (plafond 1 000 €)
- ✓ PSG groupé (structure de regroupement) : 80% coût **HT** du PSG (plafond 10 000 €)

Aides aux structures de regroupement (Région) :

- ✓ Dépenses éligibles : frais de fonctionnement
- ✓ Montant de l'aide : 80% des dépenses éligibles **HT** (plafond 2 000 €/ an pendant 3 ans)

Aides desserte forestière (Etat - Europe) :

- ✓ Dépôt des dossiers : 31/03 (comité sélection 15/05) et 31/08 (comité sélection 15/10)

AUVERGNE – Rhône-Alpes



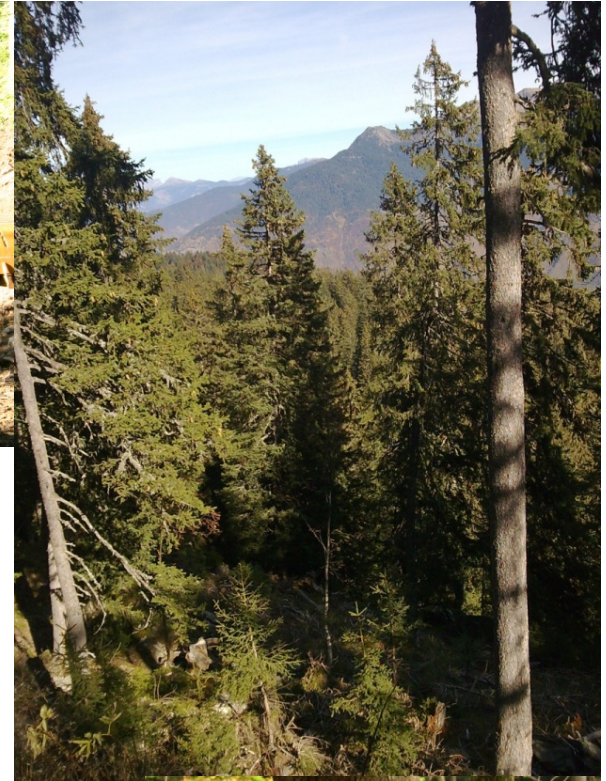

Soutien aux investissements forêt filière bois 2015



subventions attribuées en 2016

999 879 €

A / Accompagner la mobilisation des bois

Sub attribuées: 665 042 €

B / Aider la restructuration foncière en forêt privée

Sub attribuées: 70 992 €

C / Aider les entreprises à se moderniser

Sub attribuées: 263 845€

A / Accompagner la mobilisation des bois



mesure n°A1 **Soutien au débardage par câble**

Sub. 2015: **154 504 €**

17 dossiers

13 356 m3 câblés

mesure n°A2 **Soutien aux infrastructures forestières**

Sub. 2015: **379 237 €**

Cofinancement

FEADER = 886 453 €

Etat = 410 023 €

Région = 75 927 €

mesure n°A3 **Lutte contre les scolytes**

Sub. 2015: **131 301 €**

Bûcherons pompiers / aide à la commercialisation / stockage

B / Aider la restructuration foncière en forêt privée



mesure n°B1 **Création et accompagnement des ASA forestières**

Sub. 2015: **32 000 €** 2 dossiers ASA

mesure n°B2 **Création des Groupements Forestiers**

Sub. 2015: **8 928 €** création de 6 GF

mesure n°B3 **Aider la restructuration foncière**

Sub. 2015: **12 157 €** 23 dossiers

mesure n°B4 **Favoriser la réalisation de diagnostics forestiers**

Sub. 2015: **9 281 €** 39 Diagnostics 147 ha

mesure n°B5 **Investissements forestiers**

Sub. 2015: **8 626 €** 3 dossiers (matériel + trav. sylvicoles)

C / Aider les entreprises à se moderniser



mesure n°C1 **Petits investissements des Entreprises de Travaux Forestiers**

Sub. 2015: **16 337 €** 5 dossiers 61 651 € d'investissement

mesure n°C2 **Investissements lourds en exploitation forestière**

Sub. 2015: **108 091 €** 5 dossiers 1 329 323 € d'investissement

Cofinancement FEADER = 150 640 €

 Région Etat = 42 550 €

mesure n°C3 **Favoriser la qualification des produits des scieries**

Sub. 2015: **129 417 €** 5 dossiers 1 605 143 € d'investissement

Cofinancement FEADER = 186 593 €

 Région = 93 295 €

mesure n°C4 **Accompagner les projets de recherche et développement**

Sub. 2015: **10 000 €** 1 dossier R&D Kdusage



S A V O I E
H A U T E
S A V O I E
L'ASSEMBLEE
des
PAYS DE SAVOIE

ROBERT Marc Jean

en charge de la Politique
Forestière de l'Assemblée
des Pays de Savoie

Tél. **04 79 96 74 59**

marc-jean.robert@savoie.fr



Crédit photo: ROBERT Marc Jean

Intervention de M Romain SOUSSEAU PRIORITERRE





UNION des
**Forestiers
Privés 74**

SALÈVE-ALBANAIS-GENEVOIS

Merci de votre attention

